ÖSTERREICH-REKORD: SOPHIA PILWAX

#KORNEUBURG

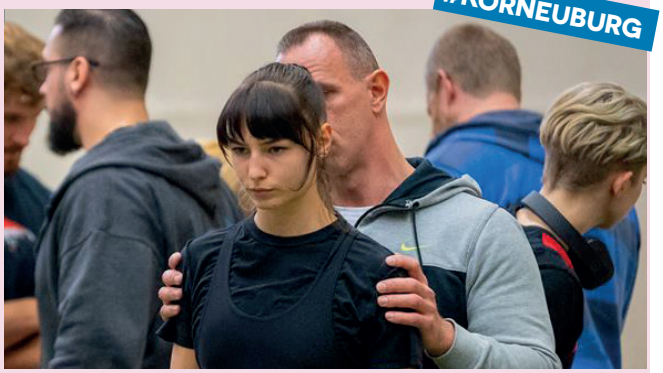

FOTO: DEDICATED SPORTS

Im Bankdrücken schaffte es **Sophia Pilwax** in der Gewichtsklasse bis 63 Kilo bei den Damen kürzlich, den österreichischen Rekord zu brechen. Gecoacht und trainiert von Alexander Havlik, selbst früher in dieser Sportart erfolgreich war. Mit der Rekordlast von 75,5 Kilo stemmte die knapp 60 Kilo schwere Korneuburgerin neuen Österreich-Rekord!

TRIPLE FÜR HANDBALLERINNEN

#GÄNSERNDORF

Die U13-Handballerinnen des UHC Raiffeisen Gänserndorf konnten sich heuer bereits vor Saisonende zum dritten Mal in Folge den dritten Platz in der Niederösterreichischen Landesmeisterschaft sichern. Trainer Bernie Binder und die toughen Sportlerinnen sind mächtig stolz, zumal in dieser Saison auch einst übermächtige Gegnerinnen geschlagen werden konnten!

EUROPAMEISTERIN KAROLINE MISCHEK

#KORNEUBURG

FOTO: STADTGEMEINDE KORNEUBURG

Karoline Mischek konnte bei der Europameisterschaft im Tischtennis-Doppel mit ihrer Partnerin Tin Tin Ho aus England den Europameister-Titel holen! Bereits mit sieben Jahren startete die 20-Jährige ihre sportliche Karriere in Korneuburg.